



# Assemblée générale des parents

2 septembre 2020

# Membres du CÉ 2019-2020

## ➤ Parents:

- M. Pierre Paquette, président
  - M. Jn-Rony Vincent, vice-président
  - Mme Mely Cung, secrétaire
  - M. Ulysse Fortier-Gauthier
  - M. Long Vu
  - Mme Marysol Breton

## ➤ Membre de la communauté:

- Mme Julie Hornez

## ➤ Équipe-école:

- Mme Marie-Claude Forget
- M. David Côté
- Mme Amélie Riopel
- Mme Francine Clément
- Mme Nadéra Ouferhat
- Mme Emmanuelle Samson
- M. Philippe Lafrenière
- Mme Claudine Baril



# Qu'est-ce qu'un CÉ?

*Le conseil d'établissement est une instance décisionnelle dotée de pouvoirs importants qui donne à l'école [...] les leviers nécessaires pour répondre aux besoins de tous les élèves. Il exerce ses responsabilités dans la collégialité et le respect des compétences de chacune et chacun.*

\*Source: [www.education.gouv.qc.ca](http://www.education.gouv.qc.ca)



# Nos priorités

- Favoriser le bien-être et la réussite des élèves de l'école Saint-Fabien;
- Prendre des décisions éclairées et dans le meilleur intérêt de tous les élèves, dans le cadre de notre mandat prévu dans la *Loi sur l'instruction publique*;
- Favoriser la communication et la transparence entre l'équipe-école et les parents.



# Résumé des faits saillants 2019-2020

- Suivi du projet d'embellissement de la cour d'école
- Suivi de la contribution financière des parents pour la cour d'école
- Enseignement à distance: collaboration enseignants et parents
- Offre variée de formations destinées aux parents
- Trois séances du CÉ en présentiel et deux virtuelles
- Volonté de rendre la rue de Turenne plus sécuritaire
- Suivi du processus de caractérisation du plomb dans l'eau
- Participation au comité vert



# Plan de la cour d'école





# Quelques images de la progression des travaux

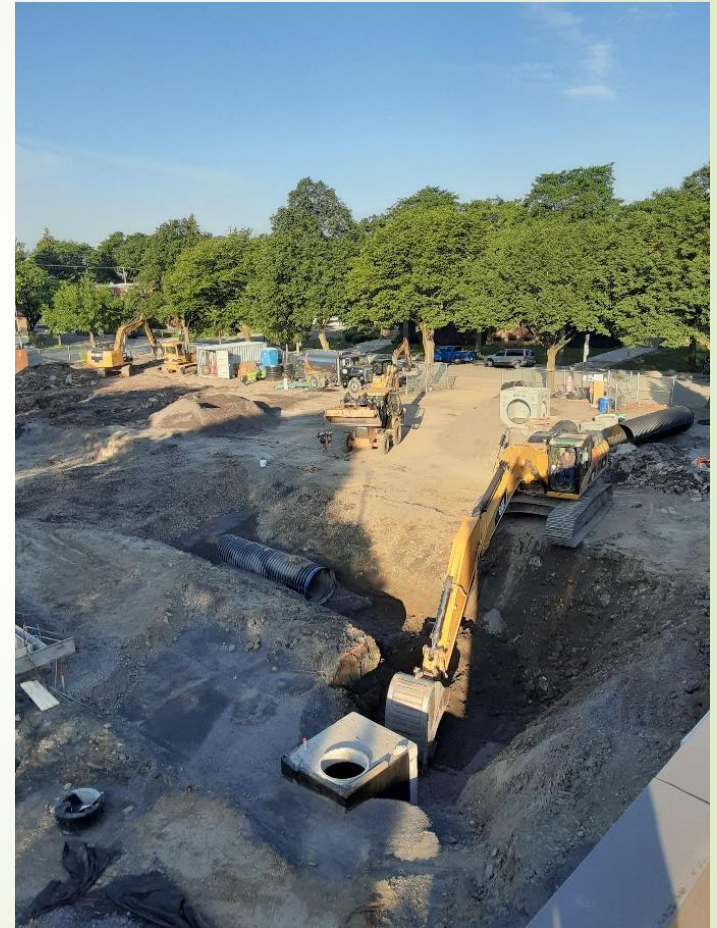



# Quelques images de la progression des travaux

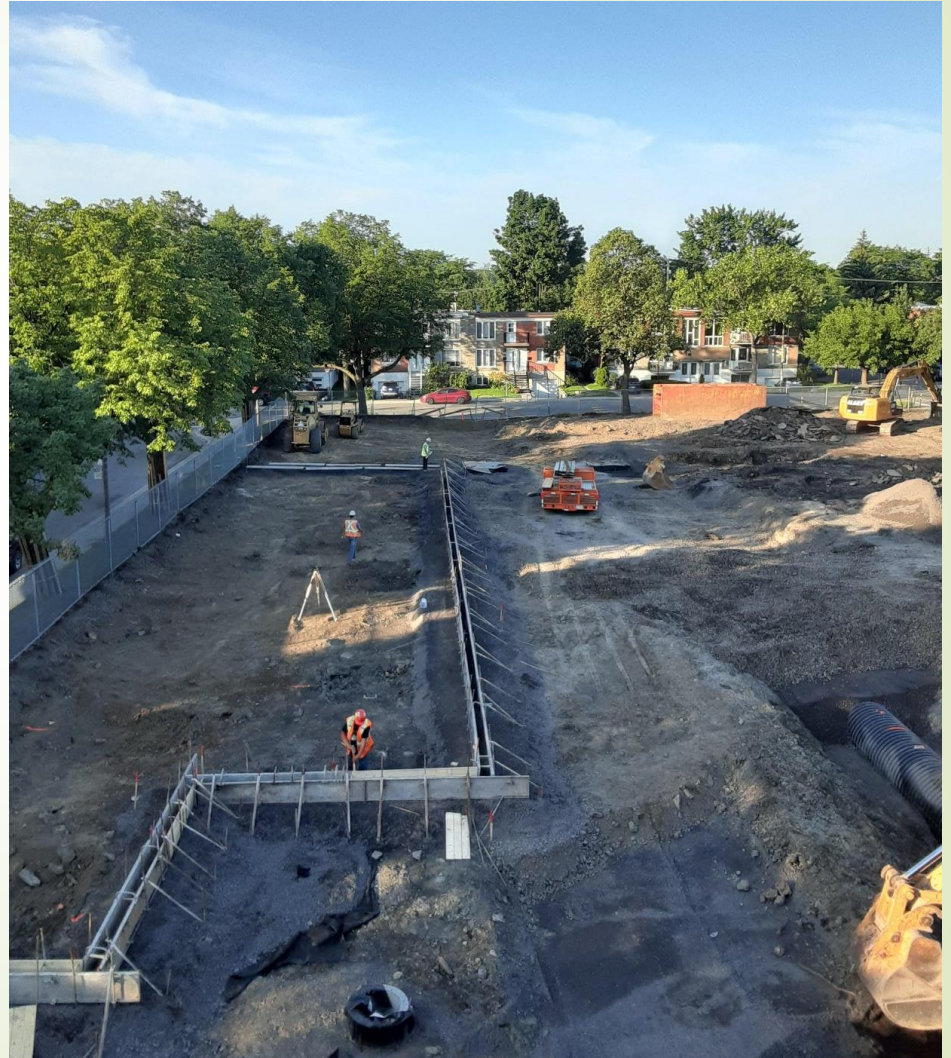



# Quelques images de la progression des travaux

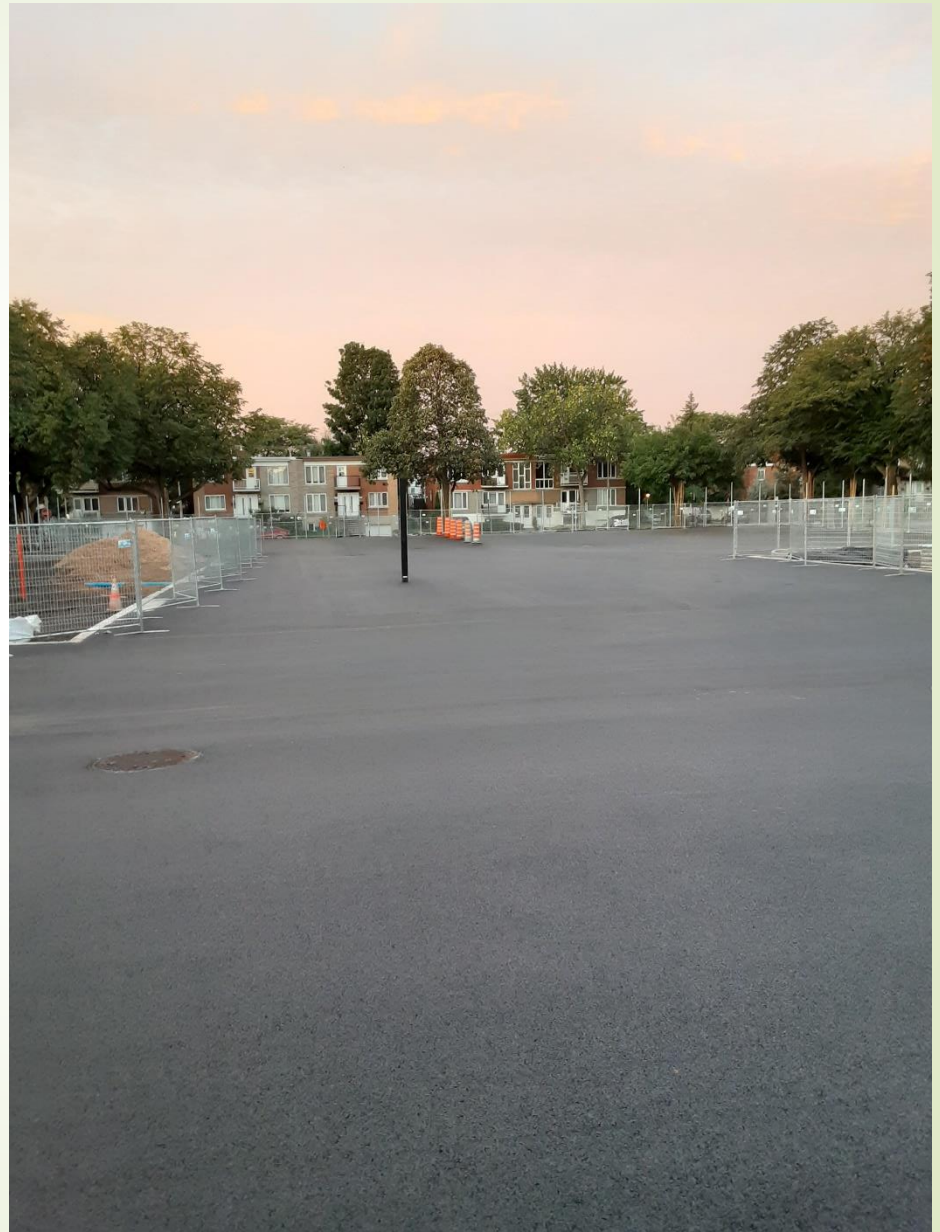



# À venir

- Suivi du cours d'éducation à la sexualité
- Sécurité sur la rue de Turenne
- Finalisation du projet d'embellissement de la cour d'école
- L'école dans le contexte de la covid-19
- Suivi de la caractérisation du plomb dans l'eau
- Plan de lutte contre l'intimidation et la violence à l'école et code de vie
- Comité vert



# Élection des membres du CÉ et autres

- 3 postes à combler
- Postes de substituts - Max 6 postes (obligation de 2)
- Élection du représentant et du substitut au Comité de parents de la CSSDM
- Constituer un OPP (Organisme de participation des parents)





# Un gros merci!

- Parents engagés au niveau de l'OPP: Marché de Noël, sapins de Noël, panier Bio, etc.
  - Membres du CÉ
  - Personnel enseignant, professionnel, de soutien et direction
- 